IRENMARK

Rennäringens markanvändningsdata

www.sametinget.se

Renens viktiga områden inom beteslandet

Kalix sameby

Ansvarig utgivare:
Sametinget
Box 90
981 22 GIRON/KIRUNA

2010-04-27

Bakgrundskartan:
Ur GSD-Översiktskartan resp. GSD-Sverigekartan
© Lantmäteriet MS2009/08334

Sámediggi
Sámediggge
Saemiedigkie
Sametinget

Renens viktiga områden inom beteslandet

- Röjd led
- Ej röjd led
- Trivselland
- Kalvningsland
- Brunsland
- Huvudkalvningsland
- Fastställd samebygräns
- Återtruntland (Jämtland)
- Sameby
- Lappmarksgränsen
- Lappmarks- och Odlingsgränsen
- Odlingsgränsen

Renbetesfjäll

I Jämtlands län utgör renbetesfjällen en del av återtruntmarkerna på statens mark i fjällområdet. Markerna omfattar ca. 1.1 milj. ha. Samerna i Z-län har här sina starkaste rättigheter och får bedriva renskötsel på markerna hela året.

Återtruntmark

Marker där samebyarna enligt rennäringslagens 3§ har rätt att bedriva renskötsel under hela året.

Inom samebyarnas återtruntmarker ovan odlingsgränsen, på renbetesfjäll och andra av staten särskilt upplåna områden, eller där skogsrenskötsel av "ålder" bedrivs under våren, sommaren eller hösten får den som äger eller brukar mark, där renskötsel bedrivs, inte vid användningen av marken vidta åtgärder som medför avsevärd olägenhet för rennäringen (Rennäringslagen 30 §).

Sameby

Begreppet sameby beskriver samebyns totala redovisade betesområdet.

Reservbete

Betesområde som vid speciella förhållanden, och enligt särskilt avtal (godkännande av markägaren) eller myndighetsbeslut, kan nyttjas till renbete.

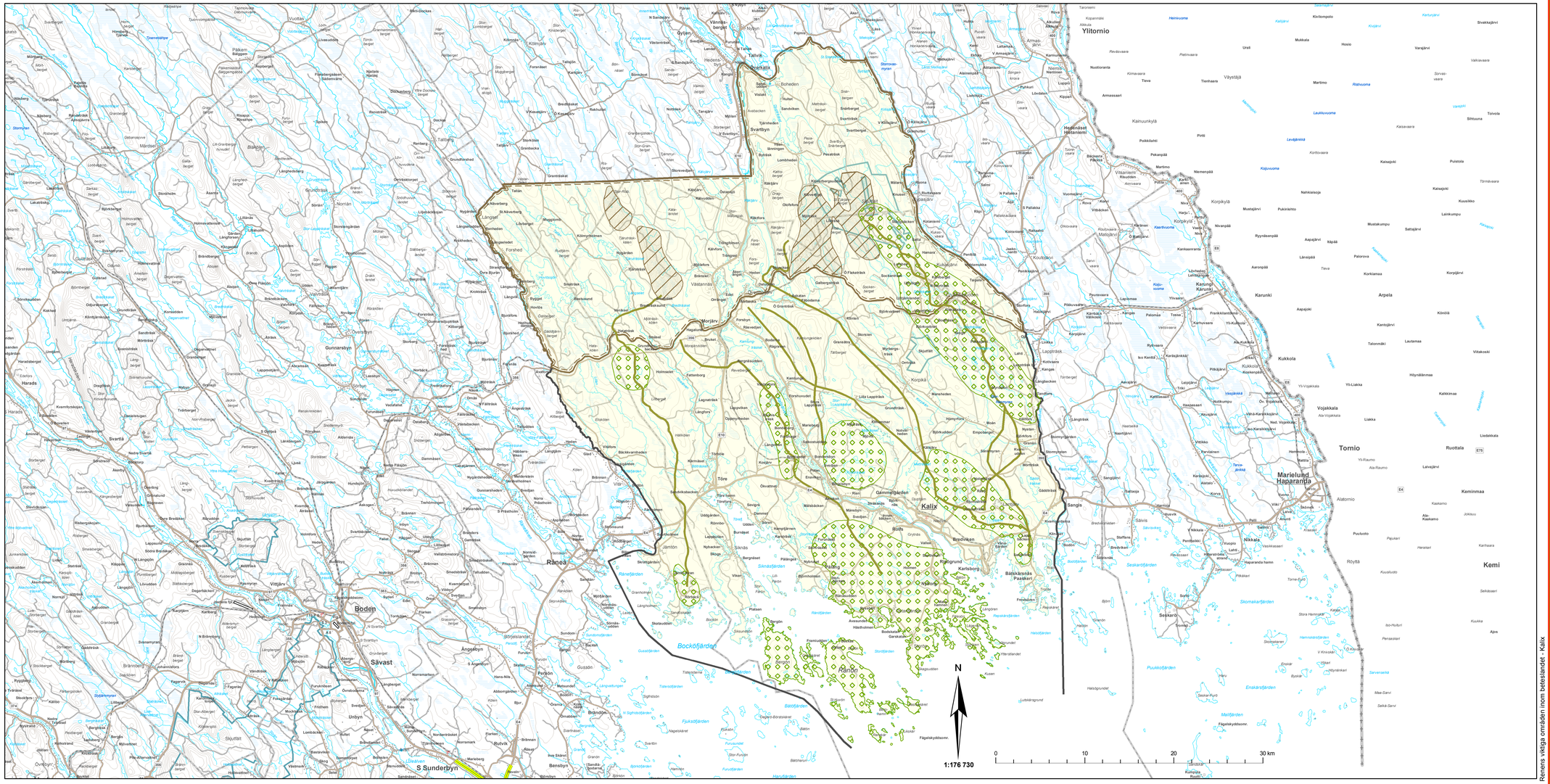

Renens viktiga områden inom beteslandet - Kalix

Renens viktiga områden inom beteslandet - Kalix